

Novaline-Bautec.One

Version 006.046.004

Rheine, August 2024

WICHTIG:

Lesen Sie bitte als erstes (wie im Anschreiben beschrieben oder im Handbuch unter Punkt II ausführlich dargestellt), das neue Standardmenü von Bautec.One ein, damit alle neuen Menüpunkte aus dem Update für Sie sichtbar sind.

Neues Menü mit Suchleiste

Das Menü wurde um eine Suchleiste erweitert. Durch Eingabe einiger Buchstaben des gewünschten Menüs, können Sie dieses direkt aufrufen.

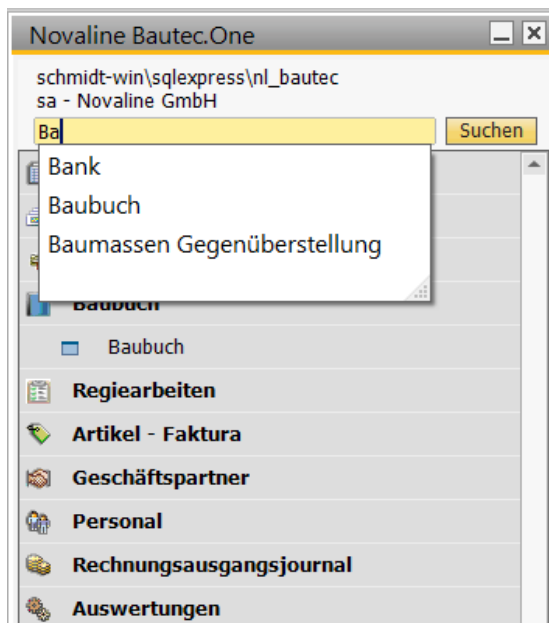

Entwurfdruck von Objektrechnungen

Rechnungen für Objekte können nun als Entwurf gedruckt werden. Dabei wird keine Rechnungsnummer verwendet und dieser Entwurfsdruck kann nicht archiviert werden. Zusätzlich steht auf dem Ausdruck statt einer Rechnungsnummer das Wort *Entwurfsdruck*.

Sie finden diese Funktion auf dem Reiter Faktura.

Druck

Angebot | Auftrag | **Faktura** | pauschale Gutschrift | Aufmaß | Kalkulationsliste | Endpreisermittlung | Materialauszug

Drucke LV: Bauhauptarbeiten (Angebot) ENTWURFDRUCK

Druckbereich: Schlussrechnung

Titel: Schlussrechnung

Rechnungs Nr.:

Belegdatum: 14.08.2024

Buchungsdatum: 14.08.2024

Geschäftspartner: Kunde

Ansprechpartner:

Adresse: Gemeinde Anderverne

Finkenstr. 2
49832 Anderverne

Land:

Absender: Standard Drucken Ohne Absender

Bearbeiter: Bianca Greving
Telefon: 0591/8079333
Fax:
Email: info@pieperzwakebau.de
Auftragsnummer:

Nachlässe etc.	#	Langtext	%	Betrag	Drucken
	1	Kundenrabatt			<input type="checkbox"/>
	2	Nachlass			<input type="checkbox"/>
	3	Zuschlag			<input type="checkbox"/>
	4	Versicherung			<input type="checkbox"/>

Das Programm ist zunächst so eingestellt, dass alle Rechnungen vorab als Entwurfsdruck erzeugt werden, wenn diese Funktion nicht abgewählt wird. Diese Funktion lässt sich aber auch umdrehen, so dass die Auswahl des Entwurfsdrucks optional ist.

Rufen Sie in der Bauobjekt-Übersicht mit den Tasten STRG+Q das Einstellungsmenü auf. Im nun erscheinenden Fenster können Sie den Entwurfsdruck als Standard an- bzw. ausschalten.

Bezeichnung "Geschäftspartner"

Das zuletzt bearbeitete Objekt beim Start direkt wieder öffnen.

Eingabe StLB-Nummer

Katalog Artikel aus Stückliste aufrufen

Preisaufteilung sichtbar in Details der Position

Automatische Übernahme der personenbezogenen Kopfinformationen

Automatische Übernahme des Ansprechpartners

Detaillierte Rechnungszusammenstellung

Formatierte Texte in den Objektpositionen

Entwurfdruck ist Standard

Zuletzt bearbeitetes Objekt

Analog zu der Funktion „zuletzt bearbeitet...“ im Kontextmenü der Objektübersicht gibt es nun auch die Möglichkeit, direkt mit dem zuletzt geöffneten Objekt zu starten und die Objektübersicht zu überspringen.

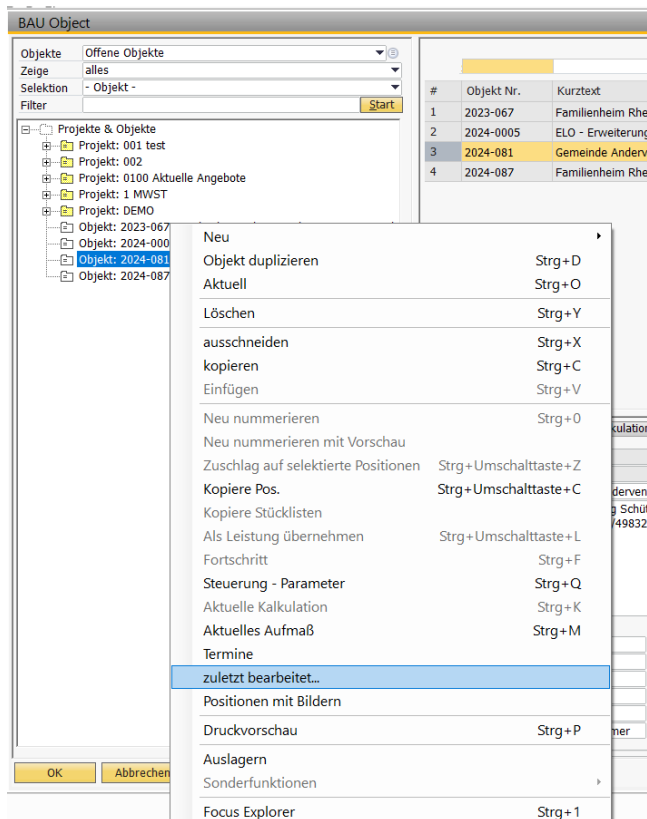

Diese Funktion kann pro Arbeitsplatz an- oder ausgeschaltet werden. Rufen Sie in der Bauobjekt-Übersicht über die Tasten STRG+Q das Einstellungsmenü auf. Im nun erscheinenden Fenster können Sie die Funktion „Das zuletzt bearbeitete Objekt beim Start direkt wieder öffnen“ an - bzw ausschalten.

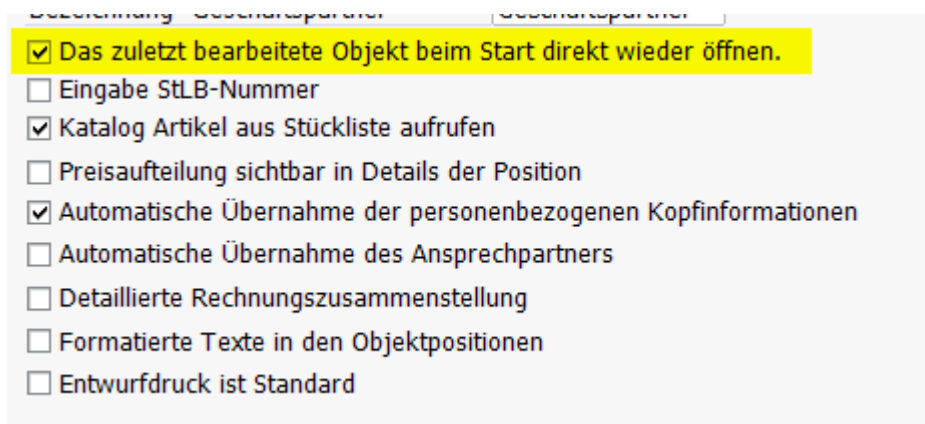

EFB-Formblatt 221 mit „leistungsbezogenem Wagnis“

Das EFB Formblatt 221 kann nun auch einen prozentualen Anteil des „Leistungsbezogenen Wagnis“ vom Gesamtwagnis ausgeben. Der Wert wird dann automatisch in Zeile 2.3.3 dargestellt.

Leistung		
Von Pos.	00.0010	Baukran vorhalten
Bis Pos.	13.0002	
Verg. Nr.		
Datum	14.08.2024	
Anteil leistungsbezogenes Wagnis am Gesamtwagnis in %		20,00
Angaben über Verrechnungslohn		Zuschlag % EUR/h
1.1 Mittellohn ML		21.73
einschl. Lohnzulagen u. Lohnerhöhung, wenn keine Lohnleitklausel vereinbart		
1.2 Lohnzusatzkosten	20,00	4.35
Sozialkosten, Soziallöhne und lohnbezogene Kosten, als Zuschlag auf ML		
1.3 Lohnnebenkosten	70,00	15.21
Auslösungen, Fahrgelder, als Zuschlag auf ML		
1.4 Kalkulationslohn KL		41.29
(Summe 1.1 bis 1.3)		
1.5 Zuschlag auf Kalkulationslohn	6.60	2.72
(aus 2.4 Spalte 1)		
1.6 Verrechnungslohn VL		44.01
(Summe 1.4 und 1.5, VL im EFB-Preis 2 berücksichtigen)		

2. Zuschläge auf die Einzelkosten der Teilleistungen = unmittelbare Herstellkosten		Zuschläge in % auf				
		Lohn	Stoffkosten	Gerätekosten	Sonstige kosten	Nachunter- nehmerleist
2.1	Baustellengemeinkosten	0,00	1,00	0,51	0,00	0,00
2.2	Allgemeine Geschäftskosten	0,00	0,00	0,51	0,00	0,00
2.3	Wagnis und Gewinn	 	 	 	 	
2.3.1	Gewinn	2,56	6,92	2,21	0,00	8,65
2.3.2	betriebsbezogenes Wagnis ¹⁾	3,16	0,80	1,22	0,00	0,00
2.3.3	leistungsbezogenes Wagnis ²⁾	0,79	0,20	0,31	0,00	0,00
2.4	Gesamtzuschläge	6,51	8,92	4,76	0,00	8,65

Sehen Sie dazu die Erklärung unter <https://www.bauprofessor.de/leistungsbezogenes-wagnis/>

Baumassengegenüberstellung

Die Baumassengegenüberstellung wurde erweitert. Zusätzlich zur Position wird nun auch das Suchwort dargestellt, um so einen besseren Überblick über die Positionen zu erhalten.

#	Position	Suchwort	Angebotsmenge	Aufmaßmenge	Teilf. Leistung	E-Preis	Gesamtpreis	Lohnanteil Std.	Lohnanteil €	Diff. Menge	Diff. Betrag	Diff. Prozent
1	01.00001	EINRICHTUNG FÜR BAULEISTUNGEN :	1,0000	1,0000		162.443,75	162.443,75	0,00	0,00	0,0000	0,00	0,00
2	01.00002	Stromanschluß	82,0000	81,0000		35,00	2.870,00	0,00	0,00	-1,0000	-35,00	-1,22
3	01.00003	Wasseranschluß	82,0000	85,0000		37,50	3.075,00	0,00	0,00	3,0000	112,50	3,66
4	01.00004	ZUSÄTZLICHE EINRICHTUNG - BAUZAUN ...	50,0000	56,0000		31,25	1.562,50	0,00	0,00	6,0000	187,50	12,00
5	01.00005	BAUZAUNPLANE	60,0000	59,0000		31,25	1.875,00	0,00	0,00	-1,0000	-31,25	-1,67
6	01.00006	BAUSTELLETOILETTE	82,0000	17,0000		43,75	3.587,50	0,00	0,00	-65,0000	-2.843,75	-79,27
7	01.00007	EVENTUALPOSITION: BAUSTELLENSCHUTT ...	1,0000	1,0000		150,00	150,00	0,00	0,00	0,0000	0,00	0,00
8	01.00008	EVENTUALPOSITION: BAUSTELLENMULL	1,0000	1,0000		350,00	350,00	0,00	0,00	0,0000	0,00	0,00

Excel-Auswertungen

Über den Menüpunkt „Excel-Auswertungen“¹ erhalten Sie nun die Möglichkeit, diverse Daten, direkt an Excel weiterzugeben.

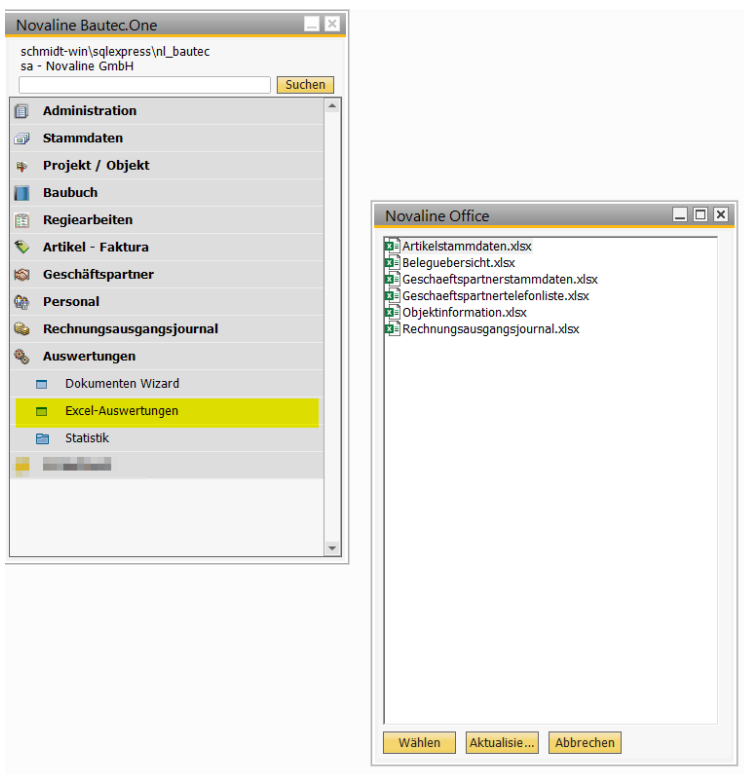

Folgende Auswertungen werden standardmäßig mitgeliefert.

- Artikelstammdaten
- Belegübersicht
- Geschäftspartnerstammdaten
- Geschäftspartnertelefonliste
- Objektinformationen
- Rechnungsausgangsjournal

Individuelle Auswertungen sind als kostenpflichtige Dienstleistungen möglich. Wenden Sie sich dazu an unseren Support.

Nach Auswahl einer Exceltabelle, müssen Sie sich mit dem Benutzer SA und dessen Passwort in Microsoft Excel anmelden. Wenden Sie sich wegen des Passwortes ggfls. an Ihren EDV-Betreuer.

The screenshot shows a Microsoft Excel spreadsheet with a data table and an open 'SQL Server-Anmeldung' dialog box. The spreadsheet has columns G through M. The data table has columns A through D. The dialog box is centered over the spreadsheet and contains the following information:

- Server: schmidt-win\sqlexpress
- Vertrauenswürdige Verbindung verwenden
- Benutzername: sa
- Kennwort: (empty)

The data table contains the following information:

Artikel	Suchwort	EAN	Kurzbez1	Kurzbez2
1	lohn		Mittellohn 1 mit VB.	
100	schuttgebühr		Gebühr Deponie Bauschutt	
1000	rohr		Steinzeugrohr *L* DN 100	
100000	Erlöse Baustoffgemische Fa. LUDA		Erlöse Baustoffgemische Fa. LUDA	
100002	Elektroofenschlacke (EOS) 0-2mm Einbaukl		Elektroofenschlacke (EOS) 0-2mm Einbaukl. Z.1.2 Gem. LAGA-TR20	
100005	Elektroofenschlacke (EOS) 0-5mm Einbaukl		Elektroofenschlacke (EOS) 0-5mm Einbaukl. Z.1.2 Gem. LAGA-TR20	
100008	Elektroofenschlacke (EOS) 0-8mm Einbaukl		Elektroofenschlacke (EOS) 0-8mm Einbaukl. Z.1.2 Gem. LAGA-TR20	
100011	Elektroofenschlacke (EOS) 0-11mm Einbaukl		Elektroofenschlacke (EOS) 0-11mm Einbaukl. Z.1.2 Gem. LAGA-TR20	
100016	Elektroofenschlacke (EOS) 0-16mm Einbaukl		Elektroofenschlacke (EOS) 0-16mm Einbaukl. Z.1.2 Gem. LAGA-TR20	
100022	Elektroofenschlacke (EOS) 0-22mm Einbaukl		Elektroofenschlacke (EOS) 0-22mm Einbaukl. Z.1.2 Gem. LAGA-TR20	
100032	Elektroofenschlacke (EOS) 0-32 mm STS ge		Elektroofenschlacke (EOS) 0-32 mm STS gem. LAGA. TL SoB-StB 04 Einbaukl. Z1.2 gem. LAGA-TI	
100045	Elektroofenschlacke (EOS) 0-45 mm STS ge		Elektroofenschlacke (EOS) 0-45 mm STS gem. LAGA. TL SoB-StB 04 Einbaukl. Z1.2 gem. LAGA-TI	
1001	rohre		Steinzeugrohr *L* DN 125	
100145	Elektroofenschlacke (EOS) 0-45 mm FSS		Elektroofenschlacke (EOS) 0-45 mm FSS	
1002	rohre		Steinzeugrohr *L* DN 150	
100205	Elektroofenschlacke (EOS) 2-5 mm Einbaukl		Elektroofenschlacke (EOS) 2-5 mm Einbaukl. Z.1.2 Gem. LAGA-TR20	
100208	Elektroofenschlacke (EOS) 2-8 mm Einbaukl		Elektroofenschlacke (EOS) 2-8 mm Einbaukl. Z.1.2 Gem. LAGA-TR20	
100211	Elektroofenschlacke (EOS) 2-11 mm Einbau		Elektroofenschlacke (EOS) 2-11 mm Einbaukl. Z.1.2 Gem. LAGA-TR20	
1003	rohre		Steinzeugrohr *L* DN 200	

Weitere Felder für Geschäftspartner und Objekte

Die Geschäftspartner Stammdaten wurden um die Felder Versandart und Lieferart erweitert.

_ x
Geschäftspartner

Nummer	10000	Kunde			
Name	WBS GmbHs Wohnungsbaugesell				
Fremdspr. Name					
Gruppe	→				
Branchen	→ sonstige				
Gebiet	→				
Währung	→				
Vertriebsmitarbeiter	→				
Versandart	→ per DHL				
Lieferart	→ per LKW				
UID Nummer	DE533119657				
Steuer Nr.	512201796758				

_ x
Allgemein

Telefon 1	05971/12345	Ansprch.	Klaus Seibel
Telefon 2	78787		
Mobiltelefon			
Fax	05971/22500		
E-Mail	service@novaline.de	Bemerkungen	Die 1. Adresse für Wohnungen in Rheine
Internet	testadresse@kundexrechnung.d		
Leitweg ID	992-90009-96	Steuernummer	
ZUGFeRD Typ	XRechnung		
Verkäuferkennung			
Beleg Versandtyp			
E-Mail Belegempfang			

Aktualisieren
Abbrechen
Archiv
Scannen
Ablage
Drag Drop

In den Objekten lassen sich zu den Standard Kopfinformationen weitere Felder für die Eingabe von Informationen aktivieren.

		Kostenstelle			
		Kostenträger	→		
		Liegenschaft			
Verantwortlicher	→				
Kopfinformation 1	Bearbeiter				
Kopfinformation 2	Telefon				
Kopfinformation 3	Fax				
Kopfinformation 4	Email				
Kopfinformation 5	Auftragsnummer				

Rufen Sie in der Bauobjekt-Übersicht über STRG+Q das Einstellungs Menü auf. Im nun erscheinenden Fenster können Sie die Funktion „Kopfinformationen Set 2“ an- bzw ausschalten.

	<input checked="" type="checkbox"/> Gutschrift
Kopfinformation 1	Bearbeiter
Kopfinformation 2	Telefon
Kopfinformation 3	Fax
Kopfinformation 4	Email
Kopfinformation 5	Auftragsnummer
<input checked="" type="checkbox"/> Kopfinformationen Set 2 einschalten	
Kopfinformation 6	Info_6
Kopfinformation 7	Info_7
Kopfinformation 8	Info_8
Kopfinformation 9	Info_9
Kopfinformation 10	Info_10

Rechnungsausgangsjournal mit mehr Informationen

Das Rechnungsausgangsjournal übergibt nun auch den Langtext als Infotext an die Novaline-Finanzbuchhaltung oder an die DATEV-Finanzbuchhaltung. Es steht nach Anwahl der Option (siehe Pfeil) nicht mehr „Übergabe aus Bautec“ in den Buchungssätzen, sondern der Name des Kunden.

Rechnungsausgangsjournal						
<input type="button" value="offen"/> <input type="button" value="gebucht"/> <input type="button" value="Fehler"/>						
#	Bereich	Geschäftspartner	Langtext	Beleg Nr.	Belegdatu...	Buchungsd
1	EKT-FAKTURA	10100	Böhmer GmbH	20173730	24.09.2021	24.09.2021
2	EKT-FAKTURA	10100	Böhmer GmbH	20173796	27.06.2022	30.05.2022
3	EKT-FAKTURA	10000	WBS GP	20173840	22.11.2022	22.11.2022

<input type="button" value="Start"/>	<input type="button" value="Schließen"/>	<input type="button" value="Löschen"/>	<input type="button" value="Archiv"/>	Detaildruck <input type="checkbox"/>	Buchungstext = Langtext <input checked="" type="checkbox"/>
--------------------------------------	--	--	---------------------------------------	--------------------------------------	---