

Novaline Bautec.One Vers. 006.032.003

Look and Feel

Für die Darstellung des Programms sind zwei neue Designstile verfügbar. HANA Belize Deep und HANA Fiori (angelehnt an SAP HANA®). Diese können über Hilfe > Designstil ausgewählt werden.

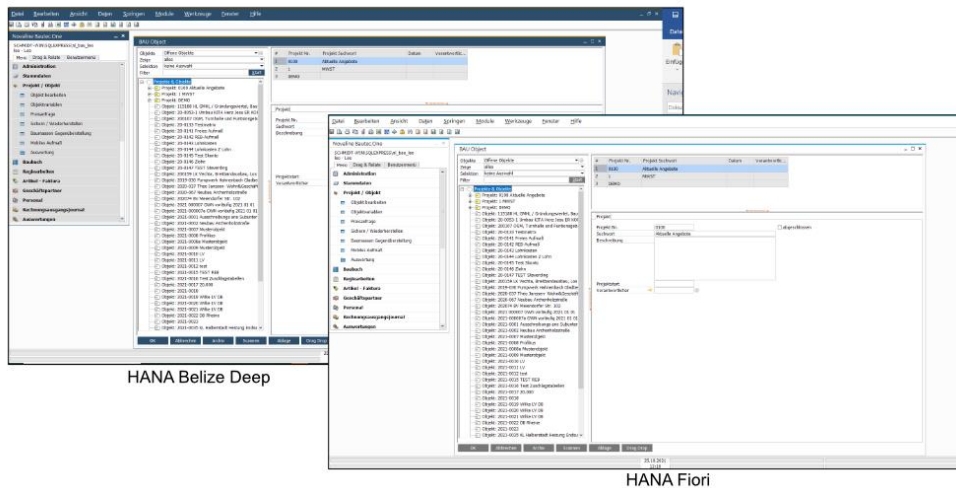

Artikelstammdaten

Bei dem Druck der Kurzliste werden jetzt auch Listenpreis und Rabattprozentsatz ausgegeben.

Objekte

Die Suche nach Objekten wurde um die Suchmöglichkeit „Objekt-Status“ und „Verantwortlicher“ erweitert.

Werden Objekte dupliziert, kann nun in den Einstellungen gewählt werden, ob die Druckparameter und die Vor- und Schlusstexte mit kopiert werden sollen.

Duplizieren der Druckparameter

- kein/keine
- Nur Vortext / Schlusstext
- Alle Druckparameter

Unter *Kalkulation* kann jetzt eine Endsumme festgeschrieben werden. Die Differenzwerte werden dann auf die Zuschlagswerte umgelegt und eine Rechnung kann so auf einen „glatten“ Betrag korrigiert werden. Diese Funktion ist deaktiviert, wenn im Objekt Umlagepositionen vorhanden sind.

| | | | | | | |
|---|--------------------------------------|-----------------|------------|-----------------|-----------------|--------------------------|
| = | Angebotssumme incl. Fixpreise | 7.758,62 | EUR | 100.00 % | 7.758,62 | <input type="checkbox"/> |
| + | Faktor auf Brutto-/Fixpreis | 1,000 | (Fakt... | 0.00 % | | <input type="checkbox"/> |
| = | Angebotssumme incl. Faktor | 7.758,62 | EUR | 100.00 % | 7.758,62 | <input type="checkbox"/> |
| + | Mehrwertsteuer 16.00 % | 1.241,38 | EUR | | | <input type="checkbox"/> |
| = | Angebotssumme mit MwSt | 9.000,00 | EUR | | 9.000,00 | <input type="checkbox"/> |

Endsumme festschreiben SOLL-Werte OK

Ansprechpartner und abweichende Adressen eines Geschäftspartners können nun im Objekt gewählt werden.

| | | | |
|------------------|-----------|-----------------------------|-----|
| Kunde | ⇒ 10000 | WBS GmbHs Wohnungsbaugesell | ⊙ |
| Bauherr | ⇒ | | ⊙ |
| Architekt | ⇒ | | ⊙ |
| Statiker | ⇒ | | ⊙ |
| Geschäftspartner | ⇒ 10000 | WBS GmbHs Wohnungsbaugesell | ⊙ ⊙ |
| Adresse 1 | Firma | | |
| Adresse 2 | WBS GmbH | | |
| Adresse 3 | | | |
| Straße/Postfach | Adresse 2 | | |
| PLZ/ Stadt | 48429 | Rheine | |

Es ist nun möglich, eine andere Währung als € anzugeben. Bei Verbindung mit SAP können die aktuellen Tageswährungskurse abgefragt werden.

Bisher konnten nur bei Angebot, Auftrag, Faktura individuelle Reports hinterlegt werden, jetzt auch bei anderen Reports im Objekt.

Das Montageauftragsblatt wird nun vorbelegt für die Archivierung (Zusatzmodul). Es kann dadurch ohne weiteren Aufwand archiviert werden.

Unter der Sonderfunktion „Positionen vorbelegen“, kann nun auch eine zuvor erfasste Stückliste (z.B. bei einem kopierten Objekt) komplett gelöscht werden.

| | | | | |
|----|--------------------------|---------|----|---|
| 6 | <input type="checkbox"/> | 02.0001 | NP | Mutterboden abtragen |
| 7 | <input type="checkbox"/> | 02.0002 | NP | Mutterboden zwischenlagern |
| 8 | <input type="checkbox"/> | 02.0003 | NP | Boden für Baugrube profiligerecht lösen |
| 9 | <input type="checkbox"/> | 02.0004 | NP | Abraum abtransportieren |
| 10 | <input type="checkbox"/> | 03 | 1 | Kellergeschoss |
| 11 | <input type="checkbox"/> | 03.0001 | NP | Bodenplatte gießen. |
| 12 | <input type="checkbox"/> | 03.0002 | NP | Mauer setzen |

Aufmaßdruck

Der Aufmaßdruck wurde um den optionalen Wert „Angebotsmenge“ erweitert. Wird dieser gewählt, wird auf dem Aufmaßdruck die Angebotsmenge und die Aufmaßmenge ausgegeben.

| | | |
|---|---|---|
| <input checked="" type="checkbox"/> Objekt Nummer | <input type="checkbox"/> kein Pos.-Text | |
| <input checked="" type="checkbox"/> Kurztext | <input type="checkbox"/> Langtext | <input checked="" type="checkbox"/> Zeilenumbruch |
| <input type="checkbox"/> Ausweis Abschlagssummen | <input type="checkbox"/> Drucke Abschlagsnummer | <input type="checkbox"/> Bilder |
| <input checked="" type="checkbox"/> Ausweis Aufmaßblatt | <input type="checkbox"/> Blattwechsel nach Pos. | |
| <input type="checkbox"/> Ausweis Angebotsmenge | <input type="checkbox"/> Blattwechsel GRP | |
| <input type="checkbox"/> mit Datum | | |

Regiearbeiten

Beim Rechnungsdruck kann jetzt eine abweichende Rechnungsnummer angegeben werden.

Artikelfaktura

Das Fenster für die Artikelbeschreibung vergrößert sich nun zusammen mit dem Fenster. Das Feld kann also mehr Informationen auf einmal darstellen.

Archivierung (Zusatzmodul)

Die Dialoge *Artikelfaktura*, *Regiearbeiten*, *Objekte* und *Geschäftspartner* wurden um die Drag & Drop Ablage erweitert. Damit können mehrere Dokumente per Drag & Drop an die Archivierung abgegeben werden.

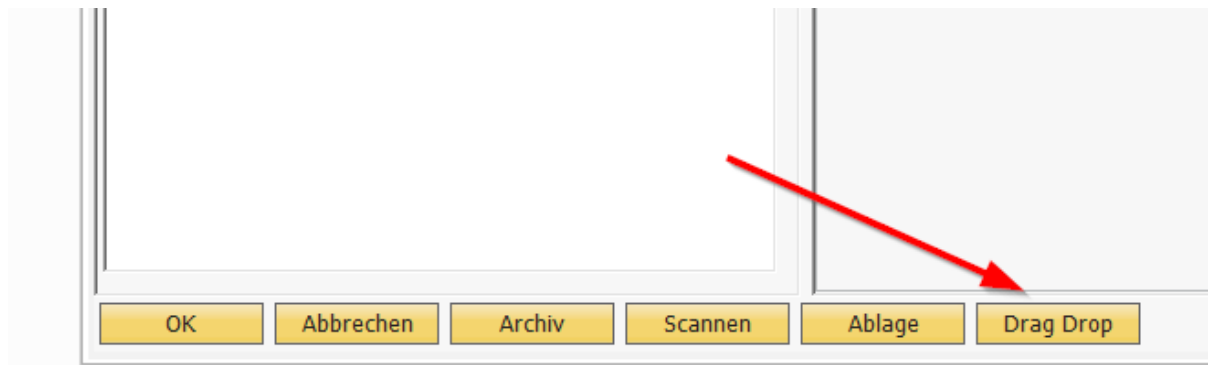

ZUGFeRD und XRechnung (Zusatzmodul)

Es werden nun auch Rechnungen ohne MwSt. nach §13b erstellt.

Unter *Geschäftspartnern* gibt es ein neues Feld „Verkäuferkennung“, welches teilweise für XRechnung verlangt wird.

XRechnung wurde erweitert, um die besonderen Anforderungen der Deutschen Bahn an die elektronische Rechnungsstellung zu erfüllen.

Für die Verwendung von ZUGFeRD und XRechnung gibt es eine gesonderte Anleitung auf der Programm-DVD.

REB Import (Zusatzmodul)

Die Formel 20b wurde aktualisiert.

Bei dem Import einer D11 Datei kann nun ausgewählt werden, dass ein Punkt als Dezimalzeichen verwendet wird. Im Programm wird dieser dann aber korrigiert und auf Komma umgewandelt.

Bei der Anlage neuer Objekte, kann in den Steuerungs-Parametern die Aufmaßart „REB Aufmaß“ für neue Objekte voreingestellt werden.

| | |
|-----------|---|
| Aufmaßart | <input type="radio"/> keine Angabe |
| | <input type="radio"/> freies Aufmaß |
| | <input checked="" type="radio"/> REB Aufmaß |